

平成 25 年度全日本実業団
ソフトテニス選手権大会参加チーム 御中

長崎県ソフトテニス連盟
会 長 高 谷 信
長崎がんばらんば国体佐世保市実行委員会
会 長 朝 長 則 男

平成 25 年度全日本実業団ソフトテニス選手権大会
(長崎がんばらんば国体ソフトテニス競技リハーサル大会)
の開催について (ご案内)

新緑の候、ますますご清栄のこととお喜び申し上げます。

平素より「長崎がんばらんば国体」の開催準備につきまして、ご理解とご協力を賜り、厚くお礼申し上げます。

さて、標記大会の関係書類が整いましたので、別添のとおり送付いたします。

つきましては、お忙しいところ誠に恐縮ですが、参加申込等に係る諸手続きについてご配慮の程よろしく申し上げます。

記

1 送 付 資 料

- (1) 大会実施要項
- (2) 参加申込書・・・所属都道府県連盟に提出 (※締切日は各自確認)
- (3) 監督・選手変更届
- (4) 練習希望調査通知書
- (5) 練習希望調査票・・・(公財) 佐世保観光コンベンション協会 提出
- (6) 宿泊・弁当のしおり
- (7) 来会意向調査 (宿泊申込書)・(公財) 佐世保観光コンベンション協会 提出
- (8) 弁当申込書・・・(公財) 佐世保観光コンベンション協会 提出
- (9) 輸送交通のご案内
- (10) 監督会議会場案内図
- (11) 競技会場案内図
- (12) 宿泊・会場マップ

2 提 出 期 限

県連締切平成 25 年 6 月 7 日 (金)

(2) の書類・・・所属都道府県連盟の申込締切日までに提出してください。

※都道府県連盟から日本連盟への締切は 6 月 10 日 (月) です。

都道府県内の締切日は各自で確認してください。

(5) (7) (8) の書類・・・平成 25 年 6 月 25 日 (火) までにご提出ください。

長崎がんばらんば国体佐世保市実行委員会
〒857-1174 長崎県佐世保市天神 5 丁目 502 番地
TEL (0956)76-7103 FAX(0956)76-7104
E-mail : kokutai@city.sasebo.lg.jp
ソフトテニス競技 担当：須加崎・碓

平成25年度 全日本実業団ソフトテニス選手権大会

(男子第58回・女子第57回)

(長崎がんばらんば国体ソフトテニス競技リハーサル大会)

実施要項

1. 主催 (公財)日本ソフトテニス連盟、佐世保市、佐世保市教育委員会
長崎がんばらんば国体佐世保市実行委員会
2. 主管 長崎県ソフトテニス連盟
3. 後援 長崎県、長崎がんばらんば国体・長崎がんばらんば大会実行委員会、
長崎県教育委員会、(公財)長崎県体育協会、(公財)佐世保市体育協会
4. 期日 平成25年7月26日(金) 監督会議 午後3時～
開会式 午後4時～
7月27日(土) 受付時間 午前7時半～
競技開始 午前8時半～
7月28日(日) 受付時間 午前8時～
競技開始 午前9時～
7月29日(月) 予備日

5. 会場

(1) 監督会議・開会式 (開会式は、監督のみ参加)

佐世保市体育文化館コミュニティセンターホール

〒857-0805 佐世保市光月町6-17

TEL 0956-22-1522

(2) 競技会場

(男子、女子)

佐世保市総合グラウンド庭球場(砂入り人工芝16面)

〒858-0925 佐世保市椎木町無番地

TEL 0956-47-3125

(男子)

佐世保市吉井テニスコート (砂入り人工芝6面)
〒859-6324 佐世保市吉井町吉元135
TEL 0956-64-2100

※参加数により変更となる場合があります

6. 種 別 男子・女子団体戦
7. ルール ソフトテニスハンドブックによる(7ゲーム)
8. 大会使用球 選択制(ケンコーボール・アカエム)
9. 前日の練習 7月26日(金) 午前9時~午後5時20分 割り当て練習 無料
- ① 佐世保市総合グラウンド庭球場(砂入り人工芝16面)
 - ② 佐世保市吉井テニスコート(砂入り人工芝6面)
 - ③ 親和銀行テニスコート(砂入り人工芝2面、クレーコート2面)
〒858-0912 佐世保市母ヶ浦町914-1
 - ④ 佐世保北高テニスコート(砂入り人工芝2面、クレーコート3面)
〒857-0034 佐世保市万徳町9-14
 - ⑤ 北部ふれあいスポーツ広場(砂入り人工芝2面)
〒857-0103 佐世保市原分町1578
 - ⑥ 世知原テニスコート(砂入り人工芝4面)
〒859-6403 佐世保市世知原町上野原447
10. 参加資格
- (1) 会社・銀行・官公庁等のチームであること。(会員登録者については、参加チームで会員登録をしていること)
 - (2) 公認審判員制度の有資格者であること。
(ただし、選手を兼ねない部長はこの限りではない)
 - (3) チームの編成単位は、同一支部に登録した1所属団体単位を原則とする。ただし、同一支部内の出資が50%以上の関連団体(子会社・外郭団体等)は出資団体の同一所属団体として認める。
 - (4) 選手登録者は所属団体に常時勤務する者とする。(ただし監督はこの限りではないが所属団体に登録しているものとする。)
 - (5) 年度内に所属団体を移動した時は、当該年度は出場できない。

1 1. チーム編成

- (1)男子・女子ともに年齢制限はしない。
- (2)1所属団体からA・B2チームまでの出場は認めるが、A・B間における選手の交流は認めない。
- (3)1所属団体からA・Bチーム及び男子チーム・女子チームの出場について監督の兼任は不可。
- (4)部長1名・監督1名・選手4名以上8名以内でチームを編成することとする。部長・監督は選手登録をすれば選手を兼ねることができる。
- (5)部長の変更は認めない。

1 2. 試合方法

- (1)男子・女子ともに3ペアによる点取り対抗戦とする。
- (2)対戦の都度オーダーを変えてもよい。
- (3)トーナメント戦またはリーグ戦。
- (4)第1日目の対戦の審判は相互審判により行う。

1 3. 参加チーム数

- (1)推薦チーム(平成24年度の本大会で男子ベスト16・女子ベスト6に進出したチーム。)

男子：大鹿印刷 A (岐阜)	ヨネックス (東京)
東邦ガス A (愛知)	宇部興産 A (山口)
川崎重工明石 A (兵庫)	厚木市役所 (神奈川)
アキム (埼玉)	大鹿印刷 B (岐阜)
東ソー南陽 A (山口)	京都市役所 (京都)
クラレ岡山 (岡山)	親和銀行 (長崎)
明電舎 A (静岡)	東邦ガス B (愛知)
マツダ (広島)	NTT西日本広島 (広島)
女子：ナガセケンコー (東京)	NTT西日本広島 (広島)
東芝姫路 (兵庫)	タカギセイコー (富山)
太平洋工業 (岐阜)	ヨネックス (東京)

- (2)東京都・開催県 6チーム以内
- (3)神奈川県・愛知県・大阪府 4チーム以内
- (4)その他の支部 3チーム以内

1 4. 参加料 1チーム 25,000円

会員登録制度の未登録者が含まれる場合 1チーム 37,500円

(ただし選手を兼ねない部長は含まない)

15. 表彰 第1位から第3位までを表彰する。

16. 申込方法

(1)各チームは、所属都道府県連盟に申し込むこと。

都道府県連盟は、大会申込システムにより日本連盟に申し込むこと。

(2)申込期日（都道府県連盟から日本連盟への締切） 6月10日（月）

※所属都道府県連盟の締切日は各チームで確認のこと。

17. 宿泊申込

(1)宿泊申込先 公益財団法人佐世保観光コンベンション協会
〒857-0863 佐世保市三浦町21-1（JR佐世保駅構内）
TEL 0956-23-3369

(2)申込締切 6月25日（火）

18. 参加の条件

(1)ユニフォームは、連盟が公認したメーカーの製品で「ユニフォーム等の着用基準」を遵守した製品を着用すること。

(2)シューズは、連盟が公認したメーカーの製品で「ユニフォーム等の着用基準」を遵守した製品を着用すること。

(3)ラケットは、連盟の公認マークが添付されたものを使用すること。

(4)開会式には所定時刻までに受付を完了し必ず参加すること。

(5)前年度優勝チームは、優勝盾を整備し開会式において必ず返還すること。

(6)ユニフォーム・シューズはチームとして同一のものを着用することが望ましい。

(7)入賞チームは、必ず開会式に参加すること。

(8)会員登録証（会員登録者）、公認審判員ワッペン（手帳・認定証も可）・イエローカードを携行すること。

(9)選手変更をする場合（別表2参照）、必ず支部長印のある変更届（別表3）を日本連盟に提出すること。緊急の場合は会場に持参し、大会競技委員長の許可を得ること。

(10)参加者は、大会前に健康診断を受け大会期間中は健康管理に十分留意すること。また、健康保険証を持参すること。

(11)本連盟指定のゼッケンを着用すること。

(12)本大会に係わる映像等の広報についての活用と一切の権利については、本連盟に帰属し、承諾するものとする。

19. ドーピング検査について

ドーピング検査およびアンチ・ドーピング活動については、（公財）日本ソフトテニス連盟大会要項冊子およびホームページ掲載の「ドーピング検査について」、「アンチ・ドー

ピングについて」、「ドーピング検査Q&A」を熟読すること。

20. その他

- (1) ナイター照明を使用し、試合を行うこともある。
- (2) 試合進行により2面展開で進行することもある。
- (3) 主催者は傷害補償責任等、一切負わない。(選手は、健康保険証を持参することが望ましい。) なお、競技中の負傷については、応急処置は行うが以後の責任は負わない。

21. 問い合わせ先

- (1) 競技関係 (公財)日本ソフトテニス連盟
〒140-0014
東京都品川区大井1-16-2-201
TEL 03-6417-1654
FAX 03-6417-1664

- (2) 大会関係 長崎がんばらんば国体 佐世保市実行委員会
〒857-1174
長崎県佐世保市天神5丁目502番地
TEL 0956-76-7103
FAX 0956-76-7104
Eメール kokutai@city.sasebo.lg.jp

平成25年度 全日本実業団ソフトテニス選手権大会参加申込書
長崎がんばらんば国体ソフトテニス競技リハーサル大会

支部名		団体名		団体ID:
種別	男子 ・ 女子 (いずれかに○印)			
所在地	〒		Tel: 携帯:	

(課名等、肩書き等を必ず明記する事)

	氏名	年齢	会員登録	個人コード	審判員制度	
					級	認定番号
部長						
監督						
選手①						
選手②						
選手③						
選手④						
選手⑤						
選手⑥						
選手⑦						
選手⑧						

上記のとおり申し込みます。

平成25年 月 日

申込責任者

連絡先

- (1) 本紙は、各チームから各都道府県連盟に提出する申込書です。(控は各自でコピーしてください) 参加料を添えて、各都道府県連盟に提出すること。
参加料は1チーム25,000円ですが、会員登録制度の未登録者が含まれる場合(ただし選手を兼ねない部長は含まない)は、1チーム37,500円となります。
※参加料の納入方法は所属の都道府県連盟に確認してください
- (2) 審判資格については、平成21年度以降の取得者は会員登録番号と同一なので、会員登録番号を記入すること。
- (3) 監督・選手変更の場合は、規定の変更届(別紙添付)を使用すること。
- (4) 申込締切日(都道府県連盟から日本連盟への締切) 6月10日(月) 期日厳守
※所属都道府県連盟の締切日は各チームで確認のこと。

平成25年度 全日本実業団ソフトテニス選手権大会 監督・選手変更届
 長崎がんばらんば国体ソフトテニス競技リハーサル大会

変 更 届

(公財)日本ソフトテニス連盟会長 様

平成 年 月 日

支部名

支部長名



大会名	平成25年度 全日本実業団ソフトテニス選手権大会
種別	
申込監督・選手名	
変更監督・選手名	
会員登録番号	
公認審判員制度	()級 認定番号() 取得支部()
生年月日と満年齢	4月1日現在 満 歳 T S 年 月 日 H
登録団体名	
変更理由	

変 更 許 可
 不 許 可

(公財)日本ソフトテニス連盟競技委員長

※変更選手は、当日必ず会員登録証・公認審判員手帳とイエローカード・ワッペンを携行すること。
 ※審判資格については、平成21年度以降の取得者は会員登録番号と同一なので、会員登録番号を記入すること。

平成25年5月23日

各チーム代表者 様

長崎県ソフトテニス連盟
会長 高谷 信

平成25年度 全日本実業団ソフトテニス選手権大会練習希望調査について (通知)

新緑の候、ますますご清祥のこととお慶び申し上げます。

さて、貴チームは、来る7月26日(金)から長崎県佐世保市において開催されます標記大会に、各都道府県の代表として参加されますこと、心から歓迎申し上げます。

つきましては、下記のとおり練習希望調査を行いますので、よろしくお願いいたします。

記

- 1 別紙「練習希望調査票」練習時間帯に○を記入してください。
なお、希望通りにいかない場合もありますので、あらかじめご了承ください。
総合グラウンド会場での公式練習時間は50分、吉井会場及び練習会場での練習時間は1時間とさせていただきます。
※空きコートの予約については、当日会場にて受付します(先着順)。
- 2 練習会場・練習時間・コートは、調整のうえ、連絡いたします。
- 3 「練習希望調査票」は、6月25日(火)までに提出ください。

提出先……〒857-0863

長崎県佐世保市三浦町21-1 JR佐世保駅構内

(公財)佐世保観光コンベンション協会

FAX 0956-23-6750

(※練習希望調査票1回目発送先)

担当 長崎県ソフトテニス連盟 副会長 丸山 直樹

TEL (携帯)090-4986-3477

FAX 0956-24-6276

(※申込後の調整は長崎県ソフトテニス連盟副会長 丸山にて行います。)

E-mail: maru-naoki@spice.ocn.ne.jp

なお、練習を取り消す場合は、必ず連絡ください。

平成25年度 全日本実業団ソフトテニス選手権大会
長崎がんばらんば国体ソフトテニス競技リハーサル大会

練習希望調査票

種別	男子・女子
都道府県名	
チーム名	

※希望時間の欄に○を付けてください。

<総合グラウンド庭球場>

・砂入り人工芝 16面

7月26日(金)	希望時間
9:00~9:50	
9:50~10:40	
10:40~11:30	
11:30~12:20	
12:20~13:10	
13:10~14:00	
14:00~14:50	
14:50~15:40	
15:40~16:30	
16:30~17:20	

<佐世保市吉井テニスコート>

・砂入り人工芝 6面

7月26日(金)	希望時間
9:00~10:00	
10:00~11:00	
11:00~12:00	
12:00~13:00	
13:00~14:00	
14:00~15:00	
15:00~16:00	
16:00~17:00	

<佐世保市世知原テニスコート>

・砂入り人工芝 4面

7月26日(金)	希望時間
9:00~10:00	
10:00~11:00	
11:00~12:00	
12:00~13:00	
13:00~14:00	
14:00~15:00	
15:00~16:00	

<佐世保市北部ふれあいスポーツ広場>

・砂入り人工芝 2面

7月26日(金)	希望時間
9:00~10:00	
10:00~11:00	
11:00~12:00	
12:00~13:00	
13:00~14:00	
14:00~15:00	
15:00~16:00	

<佐世保北高テニスコート>

- ・砂入り人工芝 2面
- ・クレーコート 3面

7月26日(金)	希望時間
13:00~14:00	
14:00~15:00	
15:00~16:00	
16:00~17:00	

<親和銀行テニスコート>

- ・砂入り人工芝 2面
- ・クレーコート 3面

7月26日(金)	希望時間
9:00~10:00	
10:00~11:00	
11:00~12:00	
12:00~13:00	
13:00~14:00	
14:00~15:00	
15:00~16:00	

※練習コートは、原則砂入り人工芝コートを使用しますが、希望多数の場合はクレーコートへの振り分けの可能性もありますので、ご了承ください。

利用交通機関 (該当の欄に○)	航空機		JR		自家用車 (台数)	台
--------------------	-----	--	----	--	--------------	---

連絡責任者	ふりがな 氏名
郵便番号	〒
住所	
連絡先電話番号	TEL 携帯TEL FAX

平成25年度 全日本実業団ソフトテニス選手権大会
(男子第58回・女子57回)

長崎がんばらんば国体ソフトテニス競技リハーサル大会

宿泊・弁当のしおり

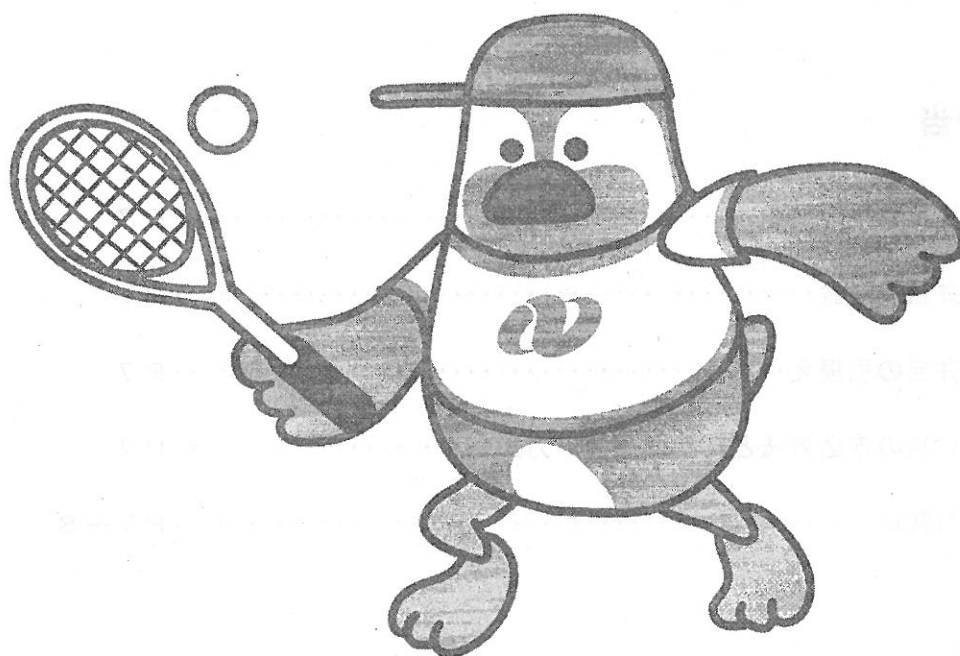

目 次

1 宿 泊

- (1) 斡旋宿舎利用のお願い…………… P 2
- (2) 宿泊の斡旋…………… P 2
- (3) 宿泊料金…………… P 3
- (4) 宿泊申込方法…………… P 3～4
- (5) 宿泊の取消及び人数の変更…………… P 5
- (6) 宿泊の取消料…………… P 5
- (7) 欠食控除…………… P 5
- (8) 宿泊料金の精算…………… P 6
- (9) その他の注意事項…………… P 6

2 昼食弁当

- (1) 昼食弁当の斡旋…………… P 7
- (2) 弁当の料金…………… P 7
- (3) 弁当の引換え…………… P 7
- (4) 弁当の申込方法と料金の支払い方法…………… P 7
- (5) お願い…………… P 7～8

3 申込書

来会意向調査（宿泊申込書）

弁当申込書

《1》 宿 泊

(1) 斡旋宿舎利用のお願い

長崎県ソフトテニス連盟では、佐世保観光コンベンション協会、市内宿泊施設のご協力のもと、大会に参加される皆様が大会期間中、快適に過ごせるよう宿泊施設をご用意いたしました。

また、この大会は（公財）日本ソフトテニス連盟のご協力をいただき、平成26年に開催する「長崎がんばらんば国体」の競技別リハーサル大会に位置づけられていることから、宿泊業務においても国体と同様の体制で行うことにより、様々なノウハウを得て、万全の体制で「長崎がんばらんば国体」を迎えたいと考えております。

つきましては、参加される皆様には、上記の趣旨をご理解いただき、長崎県ソフトテニス連盟が委託する佐世保観光コンベンション協会を通じて斡旋する宿泊施設をご利用されますようご協力をお願いいたします。

(2) 宿泊の斡旋

大会に参加される選手・監督、役員等の皆様の宿泊の斡旋は、佐世保観光コンベンション協会が一括して行いますので、必ず所定の宿泊申込書（兼来会意向調査書）にてお申し込ください。

なお、宿泊の斡旋期間は平成25年7月25日（木）午後4時～28日（日）午前10時までです。宿泊斡旋における事務局は、（公財）佐世保観光コンベンション協会「全日本実業団ソフトテニス大会担当デスク」となります。

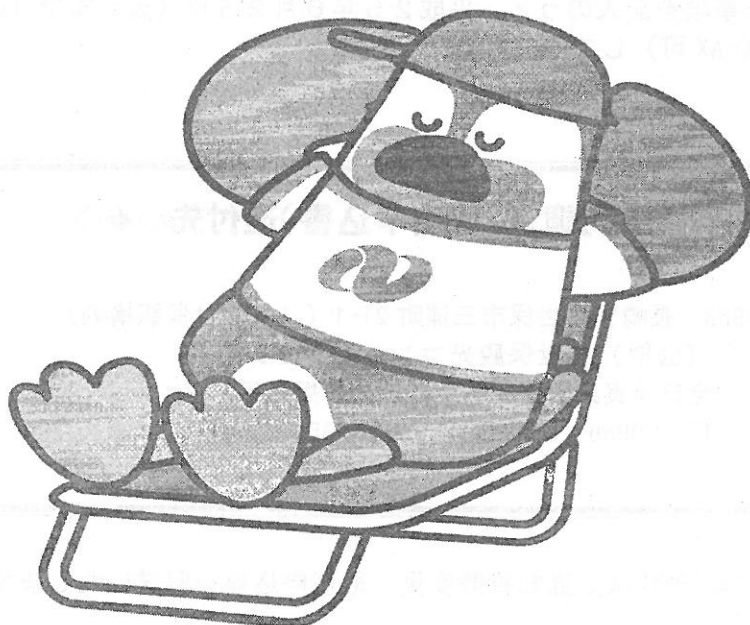

(3) 宿泊料金

区分	宿 泊 料 金			備考
	ホテル等		① 1泊2食	
すべての 大会参加者	A	旅館 A	8,085 円	冷暖房・税金 及び サービス料を含む
	B	ホテル A	8,925 円	
	C	旅館 B	9,575 円	
	D	ホテル B	12,075 円	

【注意事項】

- ・ ご希望の料金ランクがある場合は、宿泊申込書兼来会意向調査書の「宿泊料金ランク希望」に必ず第2希望まで記入してください。なお、部屋数等の都合により、希望の料金ランクでの宿泊ができない場合がありますので、ご了承願います。
- ・ 上記の宿泊料金での客室使用は、到着日の午後3時～出発日の午前10時までです。これ以外に客室を使用される場合は、別に休憩料金（各宿舎の規程に基づく）が追加されることがありますのでご了承願います。
- ・ 素泊りとは食事を伴わない宿泊です。
- ・ 予納金は受領しませんので、チェックアウト時に宿舎へ一括してお支払いください。

(4) 宿泊申込方法

宿泊のお申込については、次ページの【注意事項】及び〔記入例〕を参考に、同封の来会意向調査（宿泊申込書）に必要事項を記入のうえ、平成25年6月25日（火）まで（必着）に、下記の宿泊申込先まで、郵送（FAX可）してください。

◆◆◆来会意向調査(宿泊申込書)送付先◆◆◆

〒857-0863 長崎県佐世保市三浦町 21-1（JR佐世保駅構内）
 （公財）佐世保観光コンベンション協会
 「全日本実業団ソフトテニス大会担当デスク」
 TEL：0956-23-3369 FAX：0956-23-6750

※宿舎が決定次第「予約決定通知書兼変更・取消申込書」を郵送いたします。

<来会意向調査(宿泊申込書)記入時の注意事項>

<記入例>

- ① 来会意向調査(宿泊申込書)が複数枚になる場合は、枚数を記入してください。
- ② 参加者区分ごとに申込書を別に記入ください。
- ③ 来会意向調査書は宿泊申込書も兼ねておりますので、斡旋宿舎を利用される方は全ての項目を記入し、提出してください。
- ④ 連絡担当者欄は、今後、宿泊等に関する連絡を取り合うようになりますので、連絡や書類の送付ができる方を記入し、住所(送付先)・電話番号(勤務先、自宅又は携帯電話)・FAX番号等記入漏れのないようにお願いします。
- ⑤ 利用交通機関欄は会場地へ来られる場合の交通手段及び宿泊先等から競技会場・練習会場間の交通手段を記入してください。なお、車種及び台数については具体的に記入してください。また、レンタカーを使用する場合にも記入してください。宿舎での駐車料金は有料となる場合がありますので、決定通知後、指定宿舎に確認してください。
- ⑥ 到着予定日時欄は宿舎に到着する予定時刻を記入してください。また、予定日時を変更される場合は、必ず宿舎に連絡してください。
- ⑦ 宿泊斡旋の欄は、「要」・「否」のいずれかに必ず○を付けてください。「否」の場合は、宿泊先を記入してください。「要」の場合は、宿泊料金ランク希望があれば、第2希望まで記入してください。
- ⑧ 宿泊ランク希望欄には、それぞれの宿泊施設記号と食事条件番号を記入してください。
- ⑨ 宿泊責任者は宿泊者の中から選び、宿泊責任者欄に記入してください。
- ⑩ 宿泊者欄には、宿泊者の氏名、ふりがな及び年齢を記入し、参加区分に番号を付けてください。また、性別の区分に○を付けてください。
- ⑪ 宿泊日欄には予定宿泊日の欄に、日ごとの男女別の宿泊者の合計人数を記入してください。
- ⑫ 到着予定日に夕食が必要な場合は、○印を記入し、必要食数をまとめてください。食事は基本的に1泊2食となっています。

<その他>

- ・ 宿泊申込代表者は、宿泊申込書(兼来会意向調査書)をコピーのうえ、「控」として保管し、原本を郵送してください。(FAX可)
- ・ 予約決定通知書は連絡担当者に郵送いたします。
- ・ 申込書等の書類は配宿業務遂行に必要な範囲に限定させていただき利用いたします。

(5) 宿泊の取消及び人数の変更

入宿前の宿泊の取消及び人数の変更は、「予約決定通知書兼変更・取消申込書」の到着後に、変更部分を直接訂正し、FAXまたは郵便（電話不可）で前記（3 ページ）の宿泊申込書送付先（（公財）佐世保観光コンベンション協会「全日本実業団ソフトテニス大会担当デスク」）まで連絡してください。（予約決定通知書兼変更・取消申込書は兼用としています。）

なお、この申し出の効力の発生は、「予約決定通知書兼変更・取消申込書」を受理した日時とします。

入宿後の宿泊の取消及び人数の変更は、宿泊責任者が直接宿舎に申し出てください。この効力の発生時期は、申し出のあった日時とします。

(6) 宿泊の取消料

すべての大会参加者が大会開始前に宿泊を取り消した場合は、次の通りとします。

申出日	宿泊取消料
宿泊予定日の7日前まで	不要
宿泊予定日の4日前まで	宿泊代金の20%
宿泊予定日の前日まで	宿泊代金の50%
当日及び不泊の場合	宿泊代金の全額

【注意事項】

- ① 入宿が素泊まりまたは欠食での申込みの場合は、その料金を宿泊料金とします。
- ② 宿泊取消料は、取り消した宿泊日数にかかわらず、1人につき1泊分のみの請求となります。

《試合結果による選手・監督の特例》

選手・監督が競技開始後において、競技の結果により宿泊を取り消す場合は、前表の定めにかかわらず下表の通りとします。

申出日	宿泊取消料
宿泊予定日の正午まで	不要
宿泊予定日の正午以降	宿泊代金の50%

【注意事項】

- ① 入宿が素泊まりまたは欠食での申込みの場合は、その料金を宿泊料金とします。
- ② 宿泊取消料は、取り消した宿泊日数にかかわらず、1人につき1泊分のみの請求となります。
※宿泊責任者または本人が宿泊取消料を支払うことができない場合は、宿泊申込代表者が最終的責任を負うものとします。

(7) 欠食控除

食事は基本的に1泊2食です。入宿後に欠食される場合は、直接宿舎に申し出てください。申し出た場合に限り、食事代金を控除します。

- ① 朝食を欠食した場合は、当該施設の宿泊料金から10%控除します。
- ② 夕食を欠食した場合は、当該施設の宿泊代金から20%控除します。

食事内容	控除の条件	控除額
朝食	前日の午後6時までに、宿舎に欠食の申し出をした場合	上記①の食事代金を控除
夕食	前日の午後6時までに、宿舎に欠食の申し出をした場合	上記②の食事代金を控除

(8) 宿泊代金の精算

宿泊代金の精算は、宿泊責任者が直接宿舎に現金で精算するものとし、退宿時に一括して精算できるものとし、ます。

- ① 選手・監督、競技役員 of 宿泊責任者の宿舎は、宿泊日ごとに宿泊人数、欠食の有無等の宿泊連絡票により、互いに確認することとします。
- ② 宿舎と宿泊責任者は、互いに確認した宿泊内容に基づき、宿泊精算確認書により、宿泊責任者の退宿時にその支払額を確定します。
- ③ 予納金は、受領いたしませんので、全額一括してチェックアウト時にお支払いください。

(9) その他の注意事項

- ① 指定された宿舎は原則として変更することができません。任意に変更したことによって生じた全ての紛議及び損失は、任意に変更した方にその責任を負っていただくこととなります。
- ② 大会参加者以外の宿泊の斡旋はおこなえません。

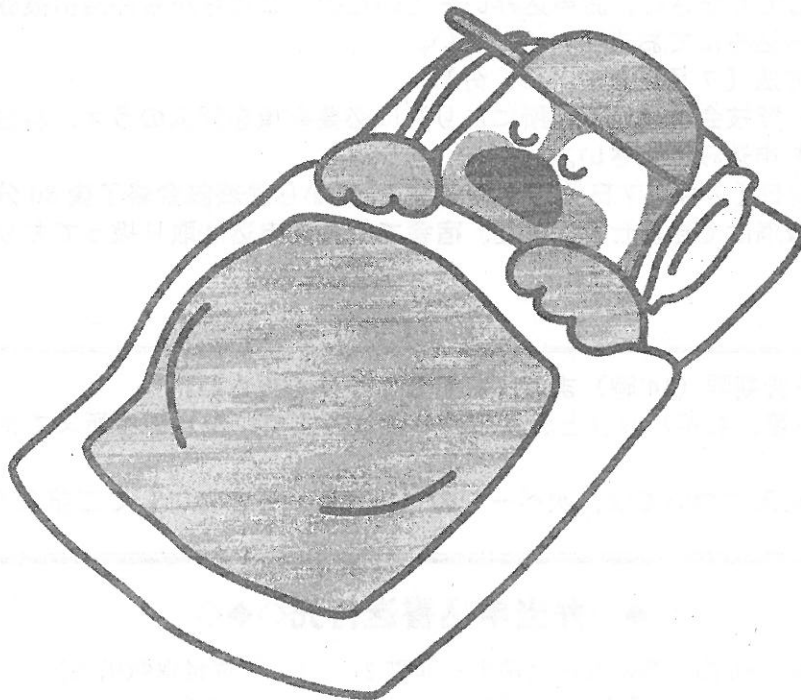

《2》 昼食弁当

(1) 昼食弁当の斡旋

全日本実業団ソフトテニス選手権大会に参加される選手・監督・視察員等の皆さんの昼食弁当を斡旋します。

申込みについては下記をご覧ください、指定の弁当申込方法にてお申込みください。

(なお、大会・競技役員については、昼食弁当を支給しますので申込みの必要はありません。)
斡旋期間は平成25年7月27日(土)、28日(日)です。

(2) 弁当の料金

1個 800円(お茶付、消費税込)

(3) 弁当の引き換え

- ①弁当引換所(競技会場に設置)での引換期間は、午前11時30分から午後1時までです。
- ②弁当は弁当引換券と交換します。
- ③弁当引換券は再発行しませんので、紛失等にご注意ください。

(4) 弁当の申込方法

①大会初日分の申込方法【7月27日(土)分】

弁当必要数を責任者が取りまとめ、同封の弁当申込書に必要事項を記入のうえ、下記申込先まで郵送(FAX可)してください。お申込みいただいた後、こちらから弁当引換券とご請求書を送付しますので、お振込みにてお支払いください。

②大会2日目の申込方法【7月28日(日)分】

所定の弁当申込書(競技会場弁当引換所にあり)に必要事項を記入のうえ、料金を添えて、競技会場弁当引換所へお申込みください。

なお、申込時間は前日【7月27日(土)】の午前11時から最終試合終了後30分までとします。

※申込後の変更・取消はできません。また、宿舎での弁当申込は取り扱っておりませんのでご注意ください。

(5) お願い

- ・ 弁当引換後は、消費期限(14時)までにお召し上がりください。
- ・ 弁当ガラは、割り箸、お茶パックと分別し、午後3時までには弁当引換所まで持ってきてください。

※「弁当申込書」の記入については、次ページの《記入例》を参考にしてご記入ください。

◆◆◆弁当申込書送付先◆◆◆

〒857-0863 長崎県佐世保市三浦町21-1(JR佐世保駅構内)

(公財)佐世保観光コンベンション協会

「全日本実業団ソフトテニス大会担当デスク」

TEL: 0956-23-3369 FAX: 0956-23-6750

記入例

平成25年度 全日本実業団ソフトテニス選手権大会

長崎がんばらんば国体ソフトテニスリハーサル大会

【 弁 当 申 込 書 】

参加区分（該当する番号を○で囲んで下さい）

1. 選手・監督 2. 視察員 3. その他（ ）

引換日	申込弁当数	単価	合計金額
7月27日（土）	<u>20</u> 個	800円 （消費税込・お茶付）	<u>16,000</u> 円

上記のとおり申込みます。

平成25年 6月25日（火）

都道府県名	長崎県
-------	-----

チーム・団体名	佐世保市役所
---------	--------

ふりがな	させぼ たろう
申込責任者	佐世保 太郎

連絡先（電話）	090-xxxx-xxxx
---------	---------------

住所（送付先）	〒000-0000 長崎県佐世保市八幡町〇-〇
---------	----------------------------

※提出締切日：平成25年6月25日（火）

（太枠内は必ずご記入ください。）

【注意事項】

1. 引換日ごとに用紙を別にしてお申込みください。
2. 引換日、申込弁当数、金額を訂正したものは無効です。なお、申込み後の変更・取消はできません。

申込先 F A X 0956-23-6750
(公財) 佐世保観光コンベンション協会

※提出締切日：平成25年6月25日（火） 平成25年 月 日
長崎がんばらば国体ソフトテニス競技リハーサル大会

【来会意向調査書】

枚中 / 枚目

※記入をお願いいたします。

都道府県名	都道府県	連絡担当者	
		ふりがな氏名	
フリガナチーム(団体)名	(男子・女子)	住所	
参加区分	1.部長・選手・監督.....(名) 2.審判.....(名) 3.大会役員.....(名) 4.競技役員.....(名) 5.視察員.....(名) 7.その他.....(名)	電話	(勤務先) - - (自宅又は携帯) - -
		F A X	(勤務先) - - (自宅) - -

佐世保市までの利用交通機関	1.公共交通機関 2.持込車両(レンタカー含む) 3.その他() ※持込車両を使用される場合、下欄に台数を記入してください。				
	※持込車両の場合の台数	大型バス 台	中型バス 台	小型バス マイクロバス 台	乗用車 (定員11人以上) 台 (定員10人以下) 台
宿泊先等から競技会場・練習会場間の利用交通機関	1.公共交通機関 2.持込車両(レンタカー含む) 3.その他() ※持込車両を使用される場合、下欄に台数を記入してください。				
	※持込車両の場合の台数	大型バス 台	中型バス 台	小型バス マイクロバス 台	乗用車 (定員11人以上) 台 (定員10人以下) 台
到着予定日	平成25年 月 日() 午前・午後 時頃				

※競技会場駐車場は限りがあります。ご来場は必要最小限の台数でお願いします。
※吉井会場についての注意事項：1チームあたり5台以内での来会をお願いいたします。また、大型バスでのご来場はできませんので、ご了承ください。
※この調査を基に駐車許可証を発行しますので正確な台数をご記入ください。

※宿泊斡旋についての質問です。

宿舎斡旋	要・否	否の場合の宿泊先	宿舎名	所在地	電話番号
					- -

※宿泊斡旋が必要であれば以下の記入をお願いします。

宿泊料金ランク希望(どちらかに○)	有 / 第1希望()ランク・第2希望()ランク	無
-------------------	---------------------------	---

番号	宿泊者					宿泊予定日にご記入下さい				到着予定日に夕食が必要な場合に○を記入	備考
	氏名	ふりがな	年齢	参加区分	性別	7/25(木)	7/26(金)	7/27(土)	7/28(日)		
1	(宿泊責任者)				男・女						
2					男・女						
3					男・女						
4					男・女						
5					男・女						
6					男・女						
7					男・女						
8					男・女						
9					男・女						
10					男・女						
11					男・女						
12					男・女						
宿泊者の合計					男・女	人	人	人	人		
					男・女	人	人	人	人		

注1)この宿泊申込により宿舎を決定しますので、「宿泊のしおり」を参照の上、記入漏れのないようにお願いします。
注2)申込にあたっては、この申込書をコピーして控えとして、原本を送付して下さい(FAXも可)。
注3)部屋数等の都合により、希望の宿泊料金のとおり配宿できない場合がありますので、予めご了承ください。
注4)食事については1泊2食が基本ですが念の為、到着予定日に必要な夕食数を記入して下さい。

記入例

申込先FAX 0956-23-6750
 (公財) 佐世保観光コンベンション協会

※提出締切日：平成25年6月25日（火） 平成25年 月 日
 長崎がんばらば国体ソフトテニス競技リハーサル大会

【来会意向調査書】

①
 故中 故目

※記入をお願いいたします。

都道府県名	都道府県	ふりがな氏名	連絡担当者
フリガナチーム(団)	(男子・女子)	住所	④
参加区分	1. 部長・選手・監督.....(名) 2. 審判.....(名) 3. 大会役員.....(名) 4. 競技役員.....(名) 5. 視察員.....(名) 7. その他.....(名)	電話	(勤務先) - - (自宅又は携帯) - -
		FAX	(勤務先) - - (自宅) - -

佐世保市までの利用交通機関	⑤ 1.公共交通機関 2.持込車両(レンタカー含む) 3.その他() ※持込車両を使用される場合、下欄に台数を記入してください。				
	※持込車両の場合の台数	大型バス	中型バス	小型バス マイクロバス	乗用車
		台	台	台	(定員11人以上) 台 (定員10人以下) 台
宿泊先等から競技会場・練習会場間の利用交通機関	⑥ 1.公共交通機関 2.持込車両(レンタカー含む) 3.その他() ※持込車両を使用される場合、下欄に台数を記入してください。				
	※持込車両の場合の台数	大型バス	中型バス	小型バス マイクロバス	乗用車
		台	台	台	(定員11人以上) 台 (定員10人以下) 台
到着予定日	平成25年 月 日 () 午前・午後 時頃				

※競技会場駐車場は限りがあります。ご来場は必要最小限の台数でお願いします。
 ※吉井会場についての注意事項：1チームあたり5台以内での来会をお願いいたします。また、大型バスでのご来場はできませんので、ご了承ください。
 ※この調査を基に駐車許可証を発行しますので正確な台数をご記入ください。

※宿泊斡旋についての⑦。

宿舎斡旋	要 否	否の場合の宿泊先	宿舎名	所在地	電話番号
					- -

※宿泊斡旋が必要であれば以下の記入をお願いします。⑧

宿泊料金ランク希望(どちらかに○)	有 / 第1希望() ランク ・ 第2希望() ランク	無
-------------------	-------------------------------	---

番号	宿泊者					宿泊予定日にご記入下さい				到着予定日に夕食が必要な場合に○を記入	備考
	氏名	ふりがな	年齢	参加区分	性別	7/25(木)	7/26(金)	7/27(土)	7/28(日)		
1	(宿舎責任者) 佐世保 太郎	させぼ たろう	25	1	男・女		○	○			
2	佐世保 花子	させぼ はなこ	27	1	男・女			○			○
3					男・女						
4					男・女						
5					男・女						
6					男・女						
7					男・女						
8					男・女						
9					男・女						
10					男・女						
11					男・女						
12					男・女						
宿泊者の合計					男・女	○人	人	人	人		
					男・女	○人	人	人	人		

注1) この宿泊申込により宿舎を決定しますので、「宿泊のしおり」を参照の上、記入漏れのないようにお願いします。
 注2) 申込にあたっては、この申込書をコピーして控えとして、原本を送付して下さい(FAXも可)。
 注3) 部屋数等の都合により、希望の宿泊料金のおり配宿できない場合がありますので、予めご了承ください。
 注4) 食事については1泊2食が基本ですが念の為、到着予定日に必要な夕食数を記入して下さい。

平成25年度 全日本実業団ソフトテニス選手権大会

長崎がんばらんば国体ソフトテニスリハーサル大会

【 弁 当 申 込 書 】

参加区分（該当する番号を○で囲んで下さい）		
1. 選手・監督	2. 視察員	3. その他（ ）

引換日	申込弁当数	単価	合計金額
月 日（ ）	_____ 個	800円 （消費税込・お茶付）	_____ 円

上記のとおり申込みます。

平成 年 月 日（ ）

都 道 府 県 名	
-----------	--

チー ム ・ 団 体 名	
--------------	--

ふ り が な	
申 込 責 任 者	

連 絡 先 （ 電 話 ）	
---------------	--

住 所 （ 送 付 先 ）	
---------------	--

※提出締切日：平成25年6月25日（火）

（太枠内は必ずご記入ください。）

【注意事項】

1. 引換日ごとに用紙を別にしてお申込みください。
2. 引換日、申込弁当数、金額を訂正したものは無効です。なお、申込み後の変更・取消はできません。

平成25年度 全日本実業団ソフトテニス選手権大会

長崎がんばらんば国体ソフトテニス競技リハーサル大会

輸送交通のご案内

長崎がんばらんば国体
佐世保市実行委員会

1 競技会場送迎について

今大会では、最寄りの駅及び宿舎・競技会場間のシャトルバスの運行は行いませんので、各自公共交通機関等を利用して移動をお願いします。

2 監督会議の送迎について

今大会での監督会議会場への送迎は行いませんので、監督会議会場までは各自公共交通機関等を利用して移動をお願いします。(地下有料駐車場有り。当日駐車場利用の方には利用割引をいたします。)

3 駐車場について

(1) 自家用車やレンタカーで来会されるチームは、係員の指示に従い以下の駐車場に駐車してください。

●総合グラウンド会場 → 佐世保市総合グラウンド陸上競技場駐車場

●吉井会場 → 佐世保市吉井野球場駐車場

(2) 総合グラウンド会場は、佐世保市総合グラウンド体育館前に荷物の積み下ろし場所を準備しています。どうぞご利用ください。

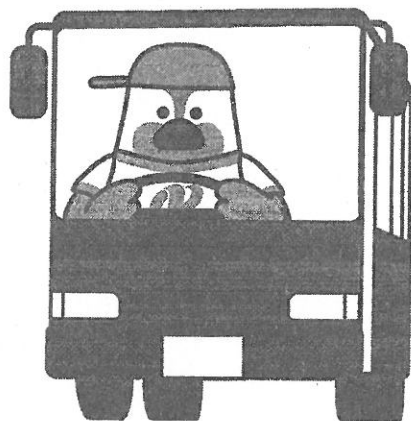

監督会議案内図

佐世保市体育文化館コミュニティセンターホール

〒857-0805 長崎県佐世保市光月町6-17
TEL 0956-22-1522

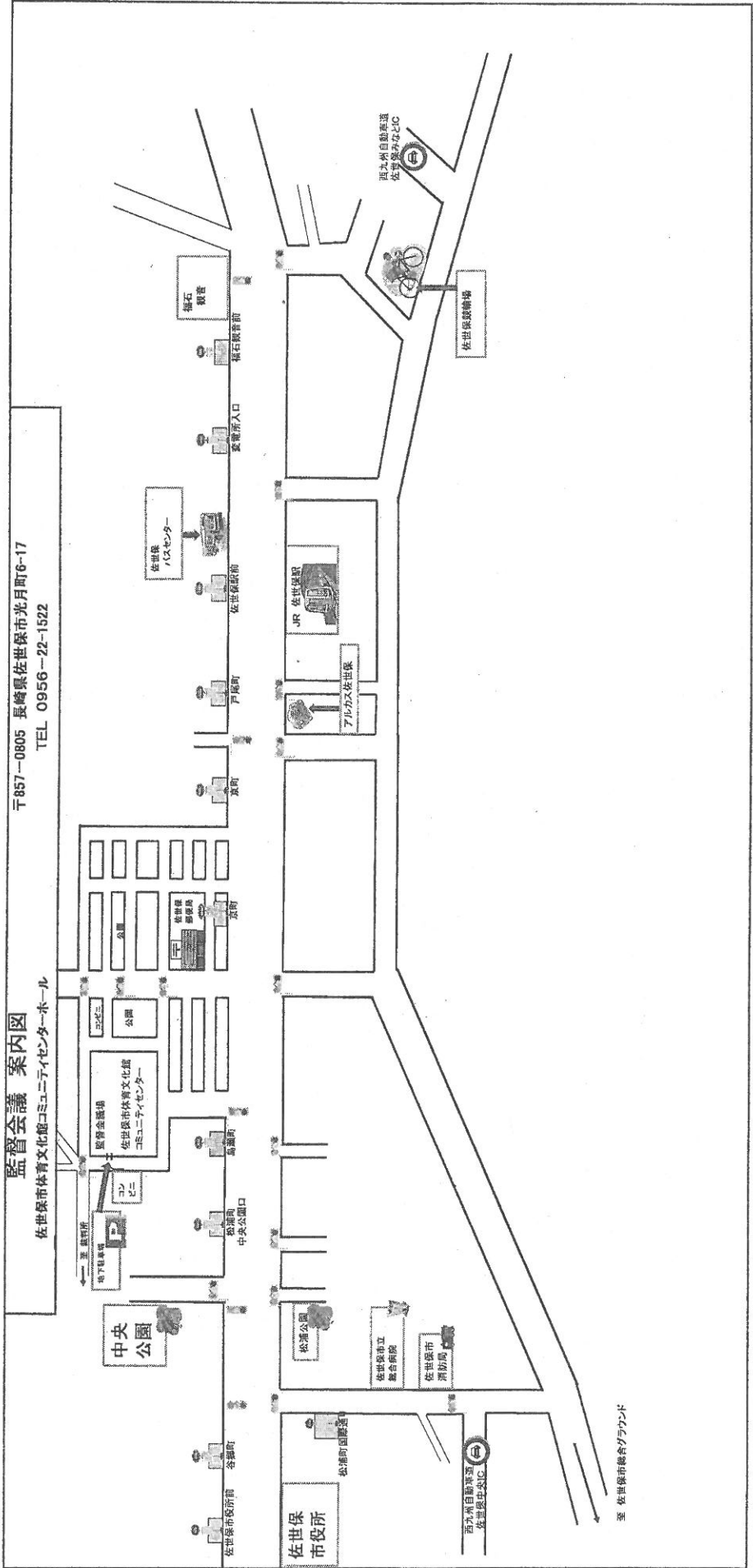

競技会場案内図

佐世保市総合グラウンド庭球場会場図



競技会場案内図

佐世保市吉井テニスコート会場図



長崎がんばらんば国体 競技別リハーサル大会

[平成25年6月3日～9月16日]

宿泊・会場 マップ

エリアマップ
宿舎一覧
交通機関情報

佐世保市



ようこそ!
佐世保へ

がんばくん

らんばちゃん

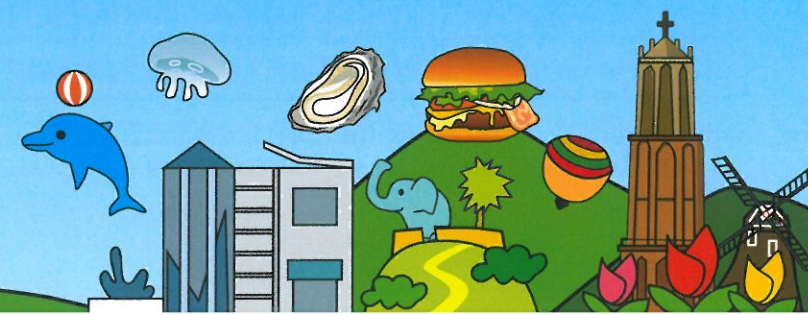
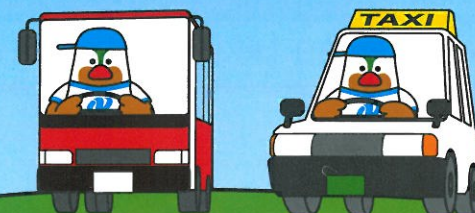

長崎がんばらんば国体 2014

第69回国民体育大会 君の夢 はばたけ今 ながさきから



佐世保市は
8 競技

平成26年
10月12日～22日

編集・発行

長崎がんばらんば国体佐世保市実行委員会

佐世保市天神5丁目502番地 TEL 0956-76-7103 FAX 0956-76-7104

実行委員会 HP <http://www.sasebo-kokutai.jp/>



目次・全体アクセス・リハーサル大会一覧



- P 2 … 目次・全体アクセス・リハーサル大会一覧
- P 4 … 佐世保市全域マップ
- P 6 … 佐世保市中心街エリア
- P 8 … 佐世保市総合グラウンド・西高校・青少年の天地周辺エリア
- P10… 佐世保市北部エリア(吉井・世知原・小佐々・江迎・鹿町)
- P12… 佐世保市南部エリア(早岐・ハウステンボス・西海橋)
- P13… 交通関係機関のご案内
- P14… 宿舎一覧
- P15… 医療救護について



空の交通	
東京	長崎空港 …… 約95分
名古屋	長崎空港 …… 約75分
大阪	長崎空港 …… 約65分
神戸	長崎空港 …… 約60分
沖縄	長崎空港 …… 約95分

陸の交通	
福岡	車(高速) 佐世保みなとIC …… 約105分
	バス(高速) 佐世保駅前(西肥バスセンター) …… 約120分
	JR(特急みどり) 佐世保駅 …… 約110分
長崎	車(高速) 佐世保みなとIC …… 約60分
	バス(高速) 佐世保駅前(西肥バスセンター) …… 約90分
	JR(快速シーサイドライナー) 佐世保駅 …… 約100分
長崎空港	バス 佐世保駅前(西肥バスセンター) …… 約90分
	乗合ジャンボタクシー 佐世保みなと口 …… 約55分

長崎がんばらば国体佐世保市競技別リハーサル大会一覧

競技名	大会名称	日程(平成25年)	競技会場		練習会場	
			会場名	住所	会場名	住所
バレーボール	平成25年度(第65回)長崎県高等学校総合体育大会バレーボール競技	6月1日(土)~4日(火) ※3日(月)、4日(火)をリハーサル大会とする。	佐世保市体育文化館	佐世保市光月町6-17	—	—
アーチェリー	第46回全日本社会人ターゲットアーチェリー選手権大会	6月15日(土)~16日(日)	佐世保市総合グラウンド陸上競技場	佐世保市椎木町無番地	—	—
軟式野球	第35回西日本軟式野球大会(2部)	6月29日(土)~7月1日(月)	佐世保市総合グラウンド野球場	佐世保市椎木町無番地	親和銀行グラウンド	佐世保市母ヶ浦町990-1
			佐世保市吉井野球場	佐世保市吉井町吉元480	佐世保市世知原野球場	佐世保市世知原町開作65
			佐世保市千鳥越野球場	佐世保市鹿町町下歌ヶ浦932番地2	佐世保市鹿町運動場	佐世保市鹿町町下歌ヶ浦8-37
ソフトテニス	平成25年度男子第58回・女子第57回全日本実業団ソフトテニス選手権大会	7月27日(土)~28日(日)	佐世保市総合グラウンド庭球場	佐世保市椎木町無番地	親和銀行テニスコート	佐世保市母ヶ浦町914-1
					長崎県立佐世保北高等学校万徳グラウンドテニスコート	佐世保市万徳町9-14
			佐世保市吉井テニスコート	佐世保市吉井町吉元135	佐世保市世知原テニスコート	佐世保市世知原町上野原447
ハンドボール	第18回ジャパンオープンハンドボールトーナメント	8月11日(日)~14日(水)	佐世保市東部スポーツ広場体育館(仮称)	佐世保市浦川内町無番地	長崎県立佐世保東翔高等学校体育館	佐世保市重尾町425-3
			長崎県立佐世保西高等学校体育館	佐世保市田原町130番地1	佐世保市立柚木中学校体育館	佐世保市柚木町2063
			海上自衛隊平瀬体育館	佐世保市平瀬町無番地	佐世保市立光海中学校体育館	佐世保市金比良町1-15
			海上自衛隊佐世保教育隊体育館	佐世保市崎辺町無番地	佐世保市立崎辺中学校体育館	佐世保市天神町1706
			佐世保市体育文化館	佐世保市光月町6-17	長崎県立佐世保北高等学校第1体育館	佐世保市八幡町6-31
自転車(トラック)	第48回全国都道府県対抗自転車競技大会	8月26日(月)~27日(火)	佐世保競輪場	佐世保市干尽町2-5	佐世保競輪場	佐世保市干尽町2-5
ホッケー	2013年度全日本社会人ホッケー選手権大会	9月14日(土)~16日(月・祝)	長崎県立佐世保青少年の天地プレイグラウンド	佐世保市烏帽子町376	長崎県立佐世保工業高等学校グラウンド	佐世保市瀬戸越3丁目3-30

※ホッケー競技は、一部の試合を川棚大崎自然公園交流広場で開催します。(川棚会場は18日[水]まで)
 ※軟式野球競技は、一部の試合を平戸市総合運動公園「ライフカントリー」赤坂野球場、及び平戸市生月町勤労者体育センターで開催します。



佐世保市全域マップ

リハーサル大会 競技別会場マップINDEX

出場競技の会場と周辺マップがすぐに見つかる！

競技(日程)	マップ	競技会場
バレーボール 開催日程 平成25年 6月1日~4日 ※3日、4日をリハーサルとする。	P6 サー-1	佐世保市 体育文化館
アーチェリー 開催日程 平成25年 6月15日~16日	P8 アー-2	佐世保市総合 グラウンド陸上競技場
軟式野球 開催日程 平成25年 6月29日~7月1日	P8 カー-2	佐世保市総合 グラウンド野球場
	P11 サー-2	佐世保市 吉井野球場
	P10 アー-2	佐世保市 千鳥越野球場
ソフトテニス 開催日程 平成25年 7月27日~7月28日	P8 アー-2	佐世保市総合 グラウンド庭球場
	P11 サー-2	佐世保市 吉井テニスコート
ハンドボール 開催日程 平成25年 8月11日~8月14日	P12 サー-2	佐世保市東部スポーツ 広場体育館(仮称)
	P6 サー-1	佐世保市 体育文化館
	P9 サー-1	長崎県立佐世保西 高等学校体育館
	P6 カー-2	海上自衛隊 平瀬体育館
	P7 ナー-3	海上自衛隊 佐世保教育隊体育館
自転車【トラック】 開催日程 平成25年 8月26日~8月27日	P7 ナー-2	佐世保競輪場
ホッケー 開催日程 平成25年 9月14日~9月16日	P9 ナー-2	長崎県立佐世保青少年の天地 プレイグラウンド



**第69回国民体育大会
【長崎がんばらんば国体】**
平成26年10月開催に先駆けた「リハーサル大会」が
バレーボールを皮切りに、いよいよ熱戦が始まります！



- マップの見方
- ホテル・旅館
 - コンビニ
 - Ⓟ コインパーキング
 - Ⓔ 銀行・ATM
 - Ⓒ ガソリンスタンド
 - Ⓐ コインランドリー
 - Ⓜ 病院
 - ⓧ 交番
 - JR
 - MR
 - 高速
— 有料道路

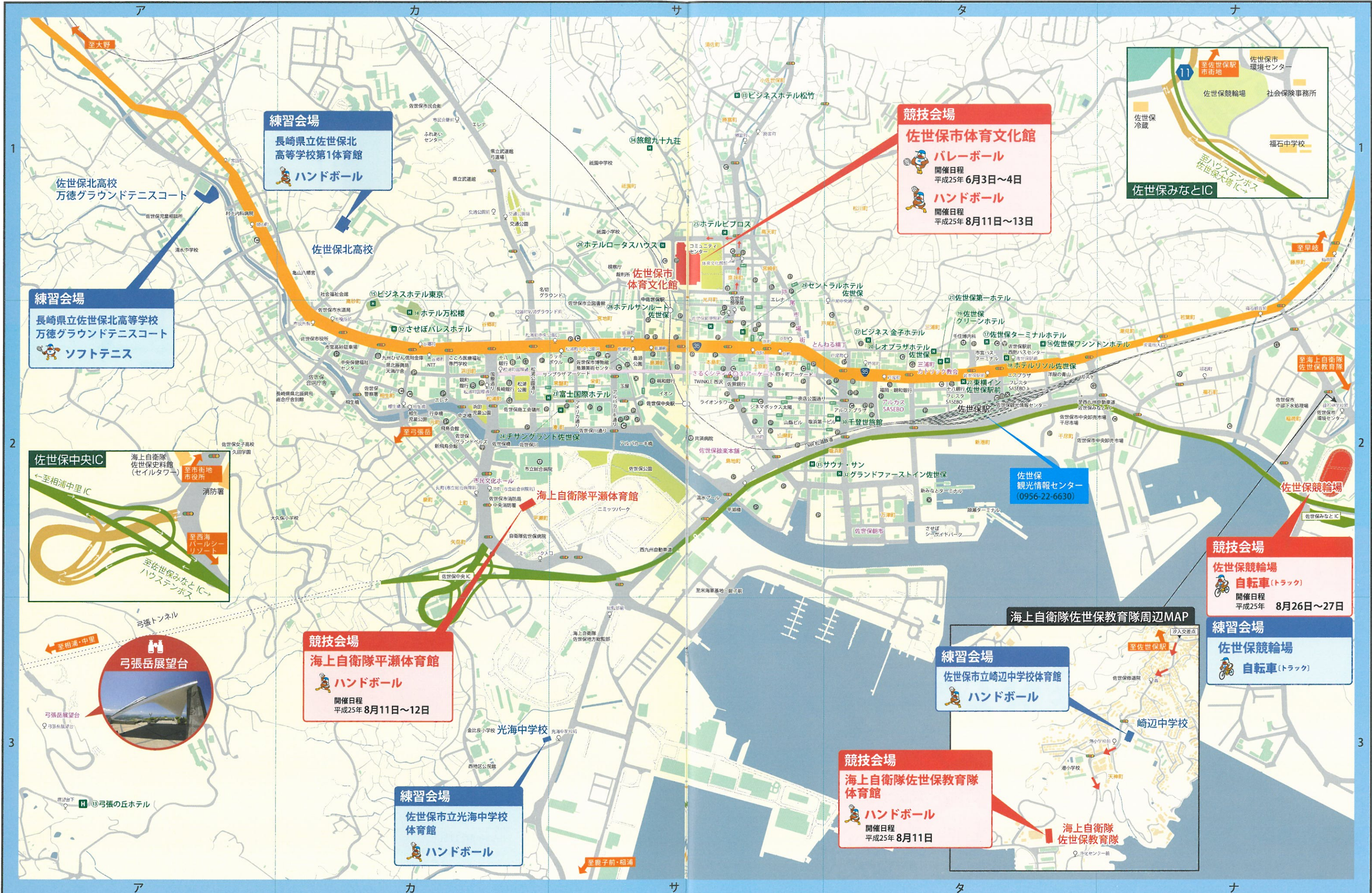

練習会場
 長崎県立佐世保北高等学校第1体育館
ハンドボール

練習会場
 長崎県立佐世保北高等学校
 万徳グラウンドテニスコート
ソフトテニス

競技会場
 佐世保市体育文化館
バレーボール
 開催日程
 平成25年6月3日～4日
ハンドボール
 開催日程
 平成25年8月11日～13日

佐世保みなとIC
 佐世保駅前市街地
 佐世保競輪場
 佐世保環境センター
 社会保険事務所
 福石中学校
 佐世保冷蔵

佐世保中央IC
 海上自衛隊佐世保史料館(セイルタワー)
 至相浦中里IC
 至西海ハルシマリゾート
 至佐世保みなとIC
 至ハウステンボス

競技会場
 佐世保競輪場
自転車(トラック)
 開催日程
 平成25年 8月26日～27日

練習会場
 佐世保競輪場
自転車(トラック)

競技会場
 海上自衛隊平瀬体育館
ハンドボール
 開催日程
 平成25年8月11日～12日

練習会場
 佐世保市立光海中学校体育館
ハンドボール

競技会場
 海上自衛隊佐世保教育隊体育館
ハンドボール
 開催日程
 平成25年8月11日

練習会場
 佐世保市立崎辺中学校体育館
ハンドボール

海上自衛隊佐世保教育隊周辺MAP

海上自衛隊佐世保教育隊



弓張岳展望台



競技会場
佐世保市総合グラウンド
野球場
軟式野球
開催日程
平成25年 6月29日～7月1日

競技会場
佐世保市総合グラウンド
陸上競技場
アーチェリー
開催日程
平成25年 6月15日～16日

練習会場
親和銀行グラウンド
軟式野球
親和銀行テニスコート
ソフトテニス

競技会場
佐世保市総合グラウンド
庭球場
ソフトテニス
開催日程
平成25年 7月27日～28日

ハンドボール練習会場
[マップP6へ]

ハンドボール競技会場
[マップP6へ]

バレーボール競技会場
ハンドボール競技会場
[マップP7へ]

競技会場
長崎県立佐世保青少年の天地
プレイグラウンド
ホッケー
開催日程
平成25年 9月14日～16日

競技会場
長崎県立佐世保西高等学校体育館
ハンドボール
開催日程
平成25年 8月11日～13日

練習会場
北部ふれあいスポーツ広場
ソフトテニス

練習会場
長崎県立佐世保工業高等学校グラウンド
ホッケー

練習会場
佐世保市立柚木中学校体育館
ハンドボール



詳細はP6・P7へ

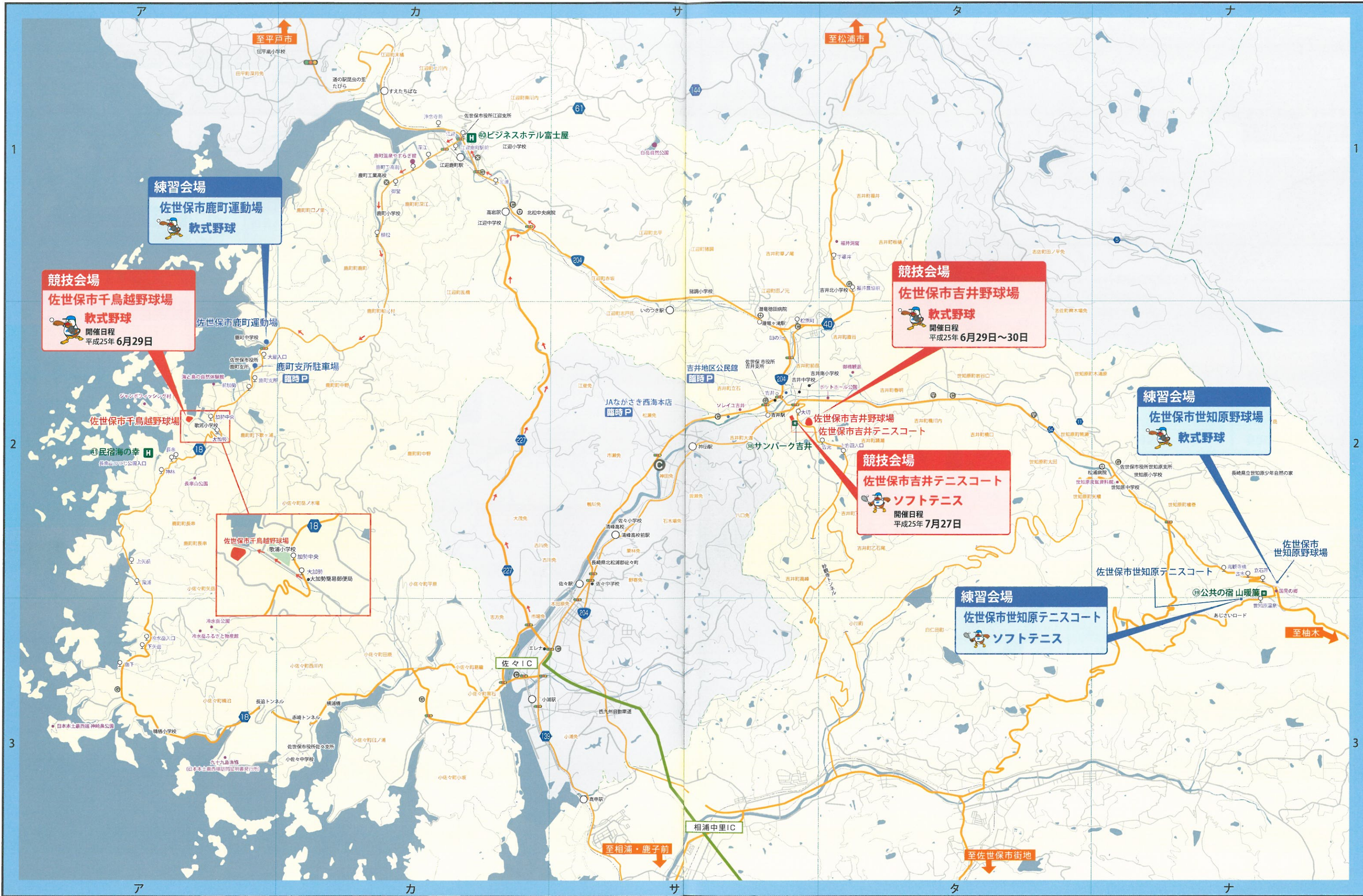

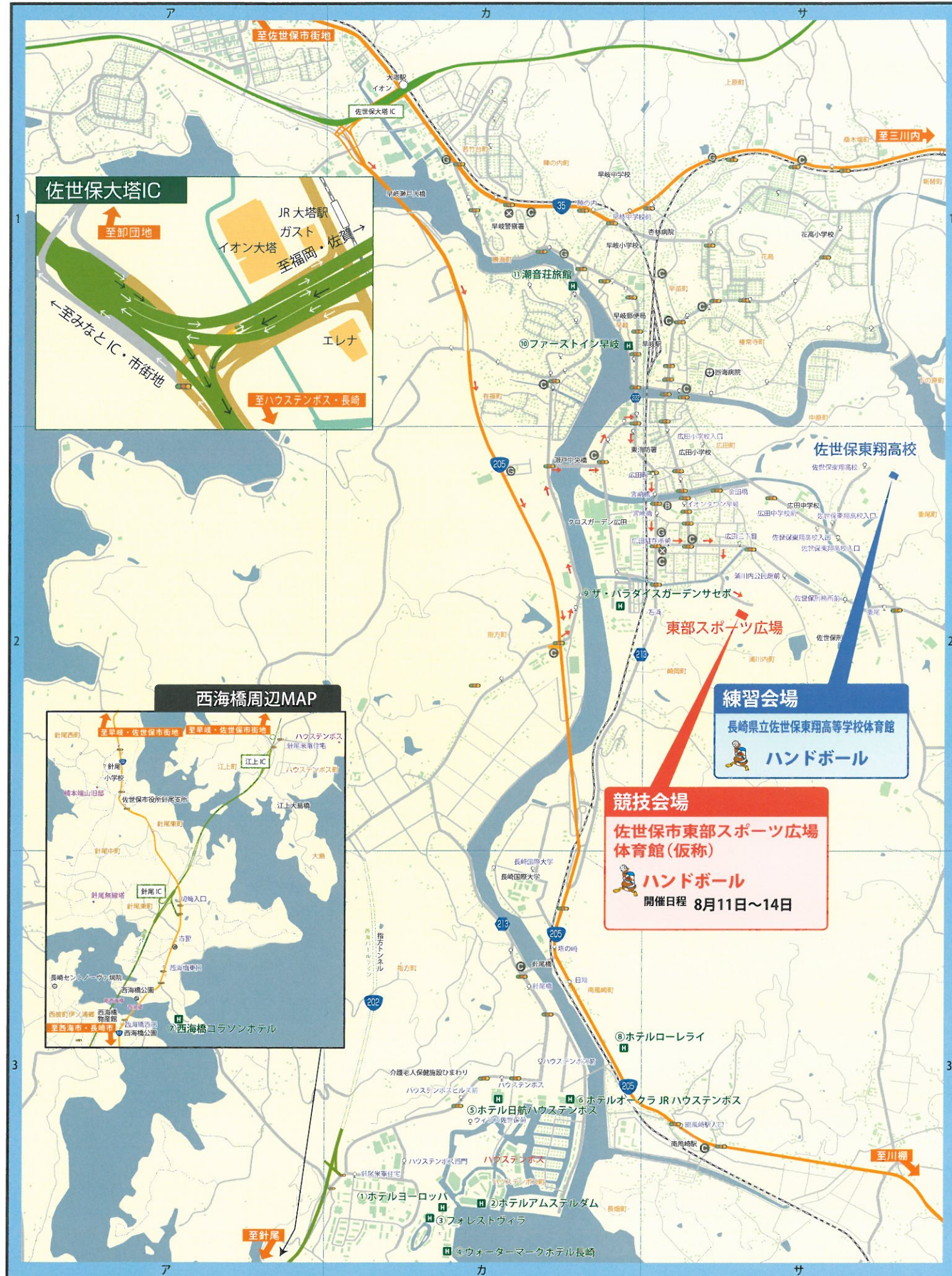

■ ホテル・旅館 ● コンビニ ● コインパーキング ● 銀行・ATM ● ガソリンスタンド ● コインランドリー ● 病院 ● 交番
 ※競技会場および練習会場周辺のバス停名を記載しています



● 鉄道

J R 佐世保駅	三浦町 21-1	0956-22-7115
J R 早岐駅	早岐1-93	0956-38-2030
J R ハウステンボス駅	南風崎町417-2	0956-59-3031
松浦鉄道佐世保駅	白南風町1-10	0956-25-2229

● バス

市営バス	路線バス	白南風町7-38	0956-25-5111
	定期観光バス(佐世保観光情報センター)	三浦町21-1(JR佐世保駅構内)	0956-22-6630
西肥バス	路線バス	白南風町8-17	0956-23-2121
	高速バス予約		0956-25-8900

● タクシー

OKタクシー	高梨町1-7	0956-24-5963
共益タクシー	白南風町6-6	0956-22-6666
キングタクシー	白木町62-1	0956-22-4136
国際タクシー	大和町1010-4	0956-31-5931
佐世保観光タクシー	木風町1448-4	0956-33-8181
佐世保タクシー	有福町203-1	0956-27-3636
三光タクシー	卸本町25-24	0956-31-7373
シルバータクシー	日野町1882-2	0956-28-3383
城山タクシー	折橋町13-5	0956-24-5044
しんわタクシー	大野町209-1	0956-49-4455
西部タクシー	上本山町1215	0956-40-8228
セブンタクシー	城山町6-3	0956-24-7711
天神タクシー	天神5-36-28	0956-31-7564
天満タクシー	天満町1-22	0956-23-2161
長崎第一交通	相浦町2748	0956-48-7191
元町タクシー	元町1-12	0956-22-6101
ラッキー自動車	城山町6-3	0956-24-7711
佐世保個人タクシー協同組合	天神5-24-6	0956-32-1221

● レンタカー(佐世保駅周辺)

トヨタレンタリース長崎佐世保駅前店	白南風町5-17	0956-25-0100
駅レンタカー九州佐世保駅前営業所	三浦町21-6	0956-25-4021
ひまわりレンタカー	三浦町4-8	0120-760-775
ニッポンレンタカー九州佐世保駅前営業所	三浦町1-16	0956-24-7422
タイムズカーレンタル佐世保駅前店(旧マツダレンタカー)	千尽町65	0956-33-4040
オリックスレンタカー佐世保若葉町店	若葉町1-13	0956-33-7471

● レンタカー(早岐駅周辺)

オリックスレンタカー早岐駅前店	早岐1-2-6	0956-39-2762
-----------------	---------	--------------



宿舎一覧

地図番号	エリア	No	名称	住所	電話番号
P12 カ-3	ハウステンボスエリア	1	ホテルヨーロッパ	ハウステンボス町7-7	0956-27-0011
P12 カ-3		2	ホテルアムステルダム	ハウステンボス町7-7	0956-27-0011
P12 カ-3		3	フォレストヴィラ	ハウステンボス町7-7	0956-27-0011
P12 カ-3		4	ウォーターマークホテル長崎	ハウステンボス町7-9	0956-27-0505
P12 カ-3		5	ホテル日航ハウステンボス	ハウステンボス町6	0956-27-3000
P12 カ-3		6	ホテルオークラJRハウステンボス	ハウステンボス町10	0956-58-7111
P12 ア-3		7	西海橋コラソンホテル	針尾東町2523-1	0956-58-7001
P12 カ-3		8	ホテルローレイ	南風崎町449	0956-59-3939
P12 カ-2		9	ザ・パラダイスガーデンサセボ	崎岡町853-12	0956-39-4800
P12 カ-1		10	ファーストイン早岐	早岐1-1-2	0956-39-2111
P12 カ-1		11	潮音荘旅館	有福町11-1	0956-58-3932
P06 カ-2	まちなかエリア	12	させぼパレスホテル	谷郷町4-14	0956-22-1310
P06 ア-3		13	弓張の丘ホテル	鶴渡越町510	0956-26-0800
P06 カ-2		14	ホテル万松楼	谷郷町5-32	0956-23-6171
P06 カ-2		15	ビジネスホテル東京	高砂町3-11	0956-24-2535
P07 タ-2		16	佐世保ワシントンホテル	潮見町12-7	0956-32-8011
P07 タ-2		17	佐世保ターミナルホテル	白南風町7-4	0956-22-3300
P07 タ-2		18	ホテルリソル佐世保	白南風町8-17	0956-24-9269
P07 タ-2		19	佐世保グリーンホテル	三浦町4-1	0956-25-6261
P07 タ-2		20	レオプラザホテル佐世保	三浦町4-28	0956-22-4141
P07 タ-2		21	佐世保第一ホテル	三浦町4-4	0956-22-7486
P07 タ-2		22	東横イン佐世保駅前	三浦町1-4	0956-42-1045
P06 カ-2		23	富士国際ホテル	常盤町8-8	0956-24-5931
P06 サ-2		24	チサンランド佐世保	湊町5-24	0956-24-0200
P07 サ-1		25	ホテルビブロス	高天町5-3	0956-22-7717
P07 サ-1		26	ホテルロータスハウス	光月町8-17	0956-24-5555
P07 タ-2		27	ビジネス 金子ホテル	戸尾町8-23	0956-24-5440
P07 サ-2		28	ホテルサンルート佐世保	本島町1-15	0956-26-0505
P07 サ-2		29	セントラルホテル佐世保	上京町3-2	0956-25-0001
P07 タ-2		30	千登世旅館	塩浜町2-1	0956-24-9000
P07 サ-2		31	サウナ・サン(カプセルホテル)※男性のみ	塩浜町6-15	0956-23-3000
P07 タ-2		32	グランドファーストイン佐世保	塩浜町7-1	0956-22-8281
P07 サ-1		33	ビジネスホテル松竹	勝富町8-10	0956-24-4622
P07 サ-1		34	旅館九十九荘	祇園町8-3	0956-22-2397
P08 カ-3		南九十九島エリア	35	潮幸の宿 はな一	船越町190
P08 カ-3	36		九十九島観光ホテル	鹿子前町740	0956-28-2111
P08 カ-3	37		九十九島温泉花みずきサspa	鹿子前町1129	0956-28-5151
P11 サ-2	北九十九島エリア	38	サンパーク吉井	吉井町吉元453	0956-64-4060
P11 ナ-2		39	公共の宿 山暖簾	世知原町上野原316	0956-76-2900
P10 カ-1		40	ビジネスホテル富士屋	江迎町長坂155	0956-65-2016
P10 ア-2		41	民宿海の幸	鹿町町長串388-27	0956-77-5110
P04	離島エリア	42	宇久シーパークホテル藤蔵	宇久町平14	0959-57-3191
P04		43	シーサイドホテル藤蔵	宇久町平237-1	0959-57-3838
P04		44	井原旅館	宇久町平2605-8	0959-57-3171
P04		45	藤屋旅館	宇久町平3031-11	0959-57-2018
P04		46	丸金荘	宇久町平3099-2	0959-57-2149
P04		47	恵荘	宇久町野方854	0959-57-2013
P04		48	港荘	宇久町平2480-1	0959-57-3632
P04		49	民宿 つるさき	黒島町3803-1	0956-56-2038
P04		50	山下旅館	黒島町3175	0956-56-2016
P04		51	喜久屋旅館	黒島町3769	0956-56-2002



医療救護について



1 負傷、発病した時

(1) 競技会場において

競技会場には救護所を設置しておりますので、競技会場の係員等に申し出てください。

(2) 宿泊施設において

直接宿泊施設に申し出てください。医療機関を紹介するか、救急車を手配します。

2 治療の受け方

(1) 救護所では、看護師等が応急処置のみ行います。必要に応じて救急車で医療機関に搬送します。

(2) 医療機関で診療を受ける際は、「健康保険証」を医療機関に提出してください。

3 医療費等の負担

(1) 救護所で行う応急処置や救急車に要する費用は無料ですが、タクシー等を利用した場合の交通費は自己負担となります。

(2) 医療機関で治療を受けた場合、治療費は受診者負担となります。

※医療機関で診療を受ける際は、必ず「健康保険証」を持参してください。

「健康保険証」を提示しないで受診した場合は、医療費全額が受診者負担となりますので、ご注意ください。

健康保険証

4 緊急時の医療機関

休日や夜間に体調が急に悪くなり、どう対処してよいかわからない(判断に迷う)時は、佐世保市消防局の救急医療機関案内(電話**0956-23-8199**)をご利用ください。症状にあった医療機関を24時間体制でご紹介します。

症状が比較的『軽症』の場合は、急病診療所を受診してください。

佐世保市立急病診療所

佐世保市立急病診療所

佐世保市高砂町5-1 佐世保市中央保健福祉センター1階 MAP P6 カ-2 電話 **0956-25-3352**

診療日時・科目

月曜～土曜(午後8時～午後11時)

内科 小児科

日曜・祝日(午前10時～午後6時)

内科 外科 小児科

(3) 第58回男子 全日本実業団ソフトテニス選手権大会
第57回女子

1. 期 日 平成25年7月26日(金) 監督会議 午後3時～
開 会 式 監督会議終了後(監督のみ参加)午後4時
7月27日(土) 受付時間 午前7時30分～
競技開始 午前8時30分～
7月28日(日) 受付時間 午前8時～
競技開始 午前9時～
7月29日(月) 予 備 日
2. 監督会議 佐世保市体育文化館コミュニティホール
〒857-0805 長崎県佐世保市光月町6-17
TEL 0956-22-1522
3. 会 場 佐世保市総合グラウンド庭球場 (砂入り人工芝 16面)
〒858-0925 長崎県佐世保市椎木町無番地
TEL 0956-47-3125
佐世保市吉井テニスコート (砂入り人工芝 6面)
〒859-6324 長崎県佐世保市吉井町吉元135
TEL 0956-64-2100(吉井地区生涯学習センター)
4. 種 別 男子・女子団体戦
5. ルール ソフトテニスハンドブックによる(7ゲーム)
6. 大会使用球 選択制(ケンコーボール・アカエム)
7. 前日の練習 7月26日(金) 午前9時～午後5時 無料
佐世保市総合グラウンド庭球場
佐世保市吉井テニスコート
親和銀行テニスコート(人工芝2面、クレーコート3面)
佐世保北高テニスコート(人工芝2面、クレーコート3面)
北部ふれあいスポーツ広場(人工芝2面)
世知原テニスコート(人工芝4面)
8. 参加資格
- (1) 会社・銀行・官公庁等のチームでであること。(会員登録者については、参加チームで会員登録をしていること)
 - (2) 公認審判員制度の有資格者であること。(ただし、選手を兼ねない部長はこの限りではない)
 - (3) チームの編成単位は、同一支部に登録した1所属団体単位を原則とする。ただし、同一支部内の出資が50%以上の関連団体(子会社・外郭団体等)は出資団体の同一所属団体として認める。
 - (4) 選手登録者は所属団体に常時勤務する者とする。(ただし監督はこの限りではないが所属団体に登録しているものとする。)
 - (5) 年度内に所属団体を移動した時は、当該年度は出場できない。

9. チームの編成

- (1) 男子・女子ともに年齢制限はしない。
- (2) 1所属団体からA・B 2チームまでの出場は認めるが、A・B間における選手の交流は認めない。
(A・Bチーム及び男・女チームの出場について監督の兼任は認めない)
- (3) 1所属団体からA・Bチーム及び男子チーム・女子チームの出場について監督の兼任は不可。
- (4) 部長1名・監督1名・選手4名以上8名以内でチームを編成することとする。部長・監督は選手登録をすれば選手を兼ねることができる。
- (5) 部長の変更は認めない。

10. 試合方法

- (1) 男子・女子ともに3ペアによる点取り対抗戦とする。
- (2) 対戦の都度オーダーを変えてもよい。
- (3) トーナメント戦またはリーグ戦。
- (4) 第1日目の対戦の審判は相互審判により行う。

11. 参加チーム数

- (1) 推薦チーム(平成24年度の本大会で男子ベスト16・女子ベスト6に進出したチーム。)

男子:	大鹿印刷 A (岐阜)	ヨネックス (東京)
	東邦ガス A (愛知)	宇部興産 A (山口)
	川崎重工明石 A (兵庫)	厚木市役所 (神奈川)
	アキム (埼玉)	大鹿印刷 B (岐阜)
	東ソー南陽 A (山口)	京都市役所 (京都)
	クラレ岡山 (岡山)	親和銀行 (長崎)
	明電舎 A (静岡)	東邦ガス B (愛知)
	マツダ (広島)	NTT西日本広島 (広島)
女子:	ナガセケンコー (東京)	NTT西日本広島 (広島)
	東芝姫路 (岡山)	タカギセイコー (富山)
	太平洋工業 (岐阜)	ヨネックス (東京)

- (2) 東京都・開催県 6チーム以内
- (3) 神奈川県・愛知県・大阪府 4チーム以内
- (4) その他の支部 3チーム以内

12. 参加料 1チーム 25,000円
会員登録制度の未登録者が含まれる場合 1チーム 37,500円
(ただし選手を兼ねない部長は含まない)

13. 申込方法

- (1) 大会申込システムにより各都道府県連盟より申し込むこと。
- (2) 申込期日 6月10日(月)

14. 宿泊申込

- (1) 宿泊申込先 公益財団法人佐世保観光コンベンション協会
〒857-0863 長崎県佐世保市三浦町21-1 (JR佐世保駅構内)
TEL 0956-23-3369
- (2) 申込締切 6月25日(火)

15. 参加の条件

- (1) ユニフォームは、連盟が公認したメーカーの製品で「ユニフォーム等の着用基準」を遵守した製品を着用すること。
- (2) シューズは、連盟が公認したメーカーの製品で「ユニフォーム等の着用基準」を遵守した製品を着用すること。
- (3) ラケットは、連盟の公認マークが添付されたものを使用すること。
- (4) 開会式には所定時刻までに受付を完了し必ず参加すること。
- (5) 前年度優勝チームは、優勝盾を整備し開会式において必ず返還すること。
- (6) ユニフォーム・シューズはチームとして同一のものを着用することが望ましい。
- (7) 入賞チームは、必ず閉会式に参加すること。
- (8) 会員登録証(会員登録者)、公認審判員ワッペン(手帳・認定証も可)・イエローカードを携帯すること。
- (9) 選手変更をする場合(別表2参照)、必ず支部長印のある変更届(別表3)を日本連盟に提出すること。緊急の場合は会場に持参し、大会競技委員長の許可を得ること。
- (10) 参加者は、大会前に健康診断を受け大会期間中は健康管理に十分留意すること。また、健康保険証を持参すること。
- (11) 本連盟指定のゼッケンを着用すること。
- (12) 本大会に係わる映像等の広報についての活用と一切の権利については、本連盟に帰属し、承諾するものとする。

16. ドーピング検査について

ドーピング検査およびアンチ・ドーピング活動については、本冊子掲載の「ドーピング検査について」、「アンチ・ドーピングについて」、「ドーピング検査Q&A」を熟読すること。